

## Knowledge Company

## Galileo B2B

### Sanmarco Informatica Spa

Via Vittorio Veneto 153

36040 - Grisignano Di Zocco (VI) Italy

Tel. +39 0444 419333

Fax +39 0444 419300

Part. IVA Reg. Impr. Cod. Fisc. 01712150240

R.E.A. VI 179676

Cap. Soc. Euro 300.000,00 i.v.

### Filiali

Vimercate (MI) +39 039 625121

Tavagnacco (UD) +39 0432 551611

Reggio Emilia +39 0522 271160

[www.sanmarcoinformatica.it](http://www.sanmarcoinformatica.it)

[commerciale@sanmarcoinformatica.it](mailto:commerciale@sanmarcoinformatica.it)

[info@sanmarcoinformatica.it](mailto:info@sanmarcoinformatica.it)

# SOMMARIO

<b>SOMMARIO</b> .....	<b>- 1 -</b>
<b>PRESENTAZIONE</b> .....	<b>- 2 -</b>
<b>CARATTERISTICHE</b> .....	<b>- 3 -</b>
<b>RUBRICA CLIENTI</b> .....	<b>- 4 -</b>
<b>INSERIMENTO ORDINI</b> .....	<b>- 5 -</b>
<b>MODULO RICAMBI</b> .....	<b>- 7 -</b>
SELEZIONE DEL PRODOTTO FINITO .....	- 7 -
SELEZIONE DELLA TAVOLA ESPLOSO .....	- 7 -
SELEZIONE DELLA PARTE RICAMBIO .....	- 8 -
ORDINE RICAMBI.....	- 8 -
GESTIONE DISTINTE RICAMBI .....	- 9 -
GENERAZIONE DEL MANUALE PDF.....	- 9 -
<b>INTERROGAZIONI</b> .....	<b>- 10 -</b>
STATO ORDINI.....	- 10 -
ELENCO DOCUMENTI.....	- 10 -
INTERROGAZIONE PROVVIGIONI .....	- 10 -
SCADENZE CLIENTE.....	- 10 -
STATISTICHE IMMEDIATE .....	- 10 -
<b>ALTRE FUNZIONALITA'</b> .....	<b>- 11 -</b>
STRUTTURA DI VISUALIZZAZIONE .....	- 11 -
AREA DI PARGHEGGIO ORDINI .....	- 11 -
GESTIONE UTENTI.....	- 11 -
STATISTICHE DI UTILIZZO .....	- 11 -
<b>INSERIMENTO ORDINI OFF LINE</b> .....	<b>- 11 -</b>
RUBRICA CLIENTI.....	- 11 -
INTERROGAZIONI.....	- 11 -
PROGRAMMI DI ALLINEAMENTO CON IL GESTIONALE .....	- 12 -
STORICO ORDINI.....	- 12 -
IMMISSIONE ORDINE .....	- 12 -
REQUISITI.....	- 13 -
<b>IGALILEO</b> .....	<b>- 13 -</b>

## PRESENTAZIONE

**Galileo B2B** nasce dall'esigenza di comunicare con la rete di vendita e la clientela non più con mezzi tradizionali (telefono, fax, stampe distribuite), ma con l'accesso tramite Internet al sistema informativo aziendale.

Alcune funzioni rese disponibili da **Galileo B2B** sono:

- inserimento ordini via internet;
- avviso via e-mail a personale interno per segnalare la ricezione degli ordini;
- area di parcheggio per la conferma degli ordini ricevuti via internet e per la verifica e gestione di eventuali non conformità;
- controllo commerciale ed amministrativo degli ordini in ingresso;
- accesso solo ai dati di pertinenza dell'agente;
- condizioni commerciali e prezzi di vendita calcolati direttamente dal gestionale;
- interrogazione scadenze dei clienti;
- statistiche sull'ordinato e sul fatturato;
- visualizzazione dei propri ordini e del loro stato;
- visualizzazione dei documenti;
- inserimento delle proposte di nuovi clienti;
- interrogazione delle provvigioni;
- statistiche di accesso al sito;
- funzionalità multi lingua, con vocabolario gestibile dall'azienda;
- possibilità di abilitare a livello di gruppo utenti per le funzioni disponibili.

**Provi a valutare un software leader di mercato, contatti la nostra sede, potremo così conoscerci e confrontarci.**

**Per ulteriori informazioni sul prodotto:**

**Sanmarco Informatica Spa**

**Telefono: 0444.419.333**

**e-mail: [commerciale@sanmarcoinformatica.it](mailto:commerciale@sanmarcoinformatica.it)**

**Web: <http://www.sanmarcoinformatica.it>**

## CARATTERISTICHE

Per accedere a **Galileo B2B** è necessario che l'utente disponga di credenziali (utente e password) fornite dall'azienda e si colleghi via internet al server WEB aziendale su cui è installata l'applicazione.

L'accesso dietro logon sicuro, oltre a garantire la protezione dei dati sensibili e la privacy dei dati di competenza di ogni agente/cliente, consente di assegnare visibilità più o meno ristrette sulle diverse aree dell'applicativo a seconda dei permessi accordati all'utente stesso.

Tale funzionalità garantisce a **Galileo B2B** un'elevata flessibilità e una notevole capacità di customizzazione senza la necessità di interventi di programmazione.

I dati presentati all'utente sono quelli del gestionale in tempo reale, ricavati dalla lettura diretta del database o dalla chiamata di appositi programmi. In questo modo i dati sono sempre perfettamente allineati con quanto presente sul gestionale, senza necessità di replica schedulata dal gestionale ad un database esterno.

**Galileo B2B** si compone delle seguenti aree:

- rubrica clienti;
- inserimento ordini;
- interrogazioni e statistiche;
- modulo ricambi.

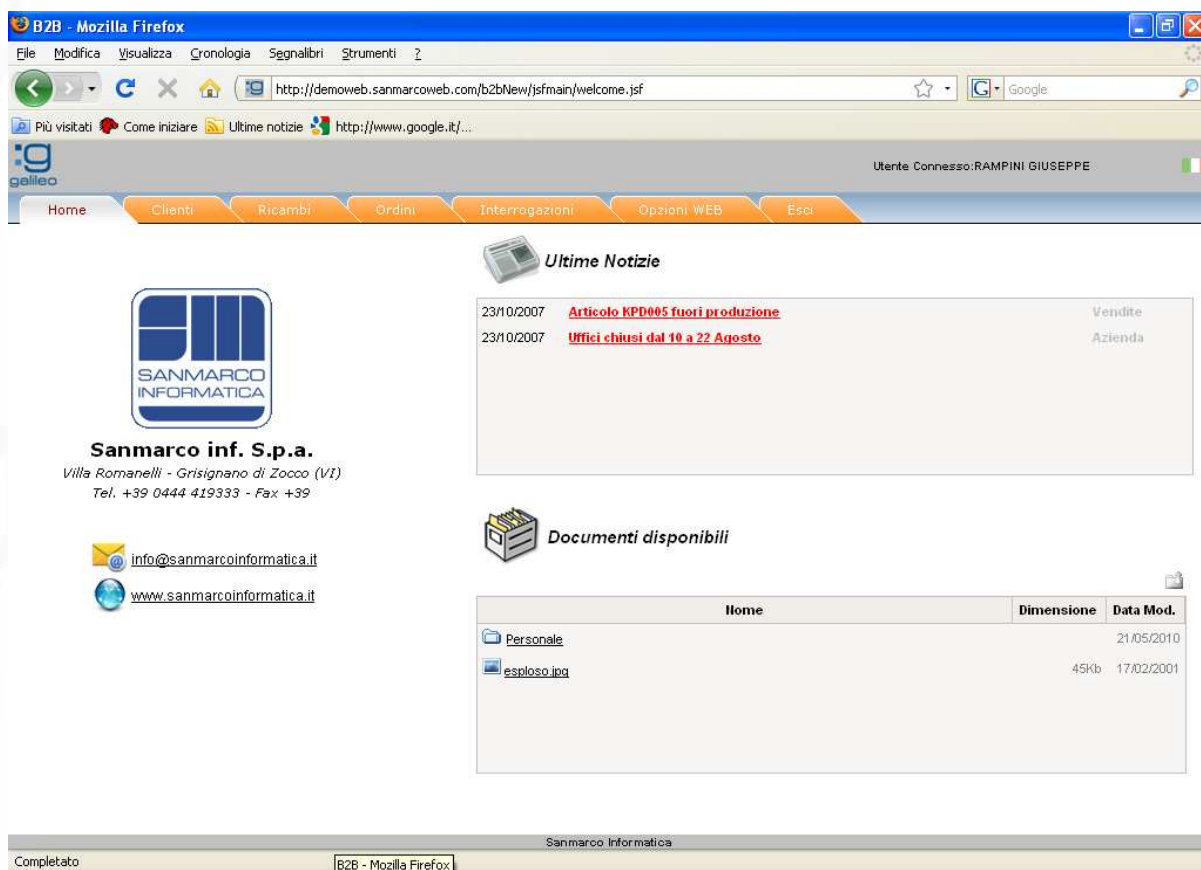

**Sanmarco inf. S.p.a.**  
 Villa Romanelli - Grisignano di Zocco (VI)  
 Tel. +39 0444 419333 - Fax +39

info@sanmarcoinformatica.it  
 www.sanmarcoinformatica.it

**Ultime Notizie**

23/10/2007	<a href="#">Articolo KPD005 fuori produzione</a>	Vendite
23/10/2007	<a href="#">Uffici chiusi dal 10 a 22 Agosto</a>	Azienda

**Documenti disponibili**

Nome	Dimensione	Data Mod.
Personale		21/05/2010
esplosio.jpg	45Kb	17/02/2001

## RUBRICA CLIENTI

Consente all'utente di tipo agente collegato all'applicativo di interrogare il proprio portafoglio clienti visualizzandone per ciascuno la scheda cliente completa di:

- dati anagrafici generali del cliente;
- classificazioni
- dati amministrativi
- dati logistici
- destinazioni
- ordini in essere;
- scadenze contabili.

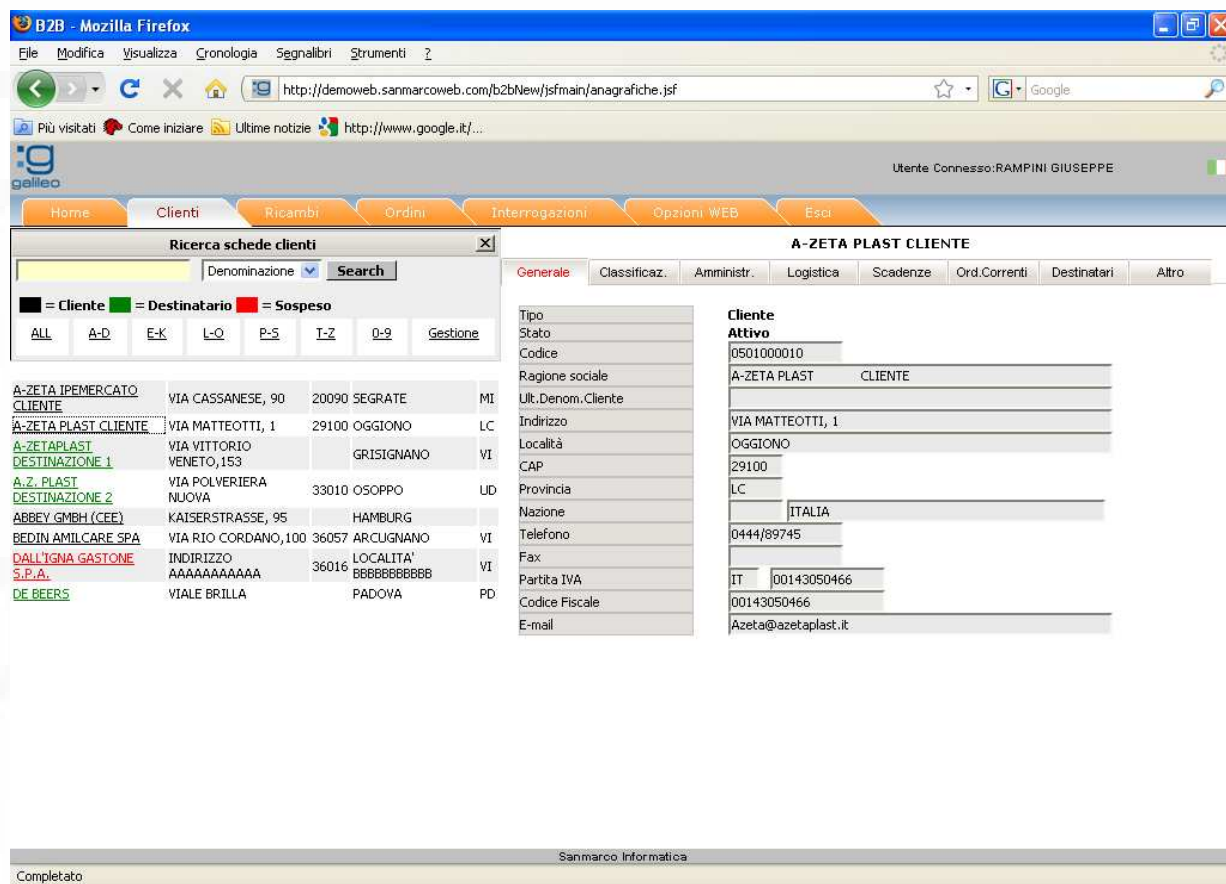

The main navigation bar includes: Home, Clienti, Ricambi, Ordini, Interrogazioni, Opzioni WEB, and Esci. A search window titled 'Ricerca schede clienti' is open, showing a list of clients with columns for Denominazione, Address, City, and Province. The legend indicates: **■ = Cliente** (black), **■ = Destinatario** (green), **■ = Sospeso** (red).

The selected client is 'A-ZETA PLAST CLIENTE'. The details are as follows:

A-ZETA PLAST CLIENTE	
Generale	
Tipo	Attivo
Stato	0501000010
Codice	A-ZETA PLAST CLIENTE
Ragione sociale	A-ZETA PLAST CLIENTE
Ult. Denom. Cliente	
Indirizzo	VIA MATTEOTTI, 1
Località	OGGIONO
CAP	29100
Provincia	LC
Nazione	ITALIA
Telefono	0444/89745
Fax	
Partita IVA	IT 00143050466
Codice Fiscale	00143050466
E-mail	Azeta@azetaplast.it

At the bottom of the application, the text 'Sanmarco Informatica' and 'Completato' are visible.

## INSERIMENTO ORDINI

Permette la compilazione di un ordine per ciascun cliente di pertinenza dell'agente collegato o per eventuali nuovi clienti ancora non codificati nel gestionale. In fase di creazione di un nuovo ordine è possibile:

- selezionare il cliente ed eventuali diverse destinazioni associate al cliente stesso;
- eseguire un controllo delle scadenze cliente per segnalare/bloccare l'inserimento ordini;
- visualizzare ed eventualmente modificare, per l'ordine in corso, le condizioni commerciali di anagrafica del cliente (scontistica, informazioni bancarie, pagamento);
- Specificare un riferimento proprio per l'ordine, utile per seguire lo stato dell'ordine con gli strumenti di tracking.

Per l'immissione della riga ordine è possibile eseguire ricerche degli articoli sui listini validi per l'utente collegato. In questo modo si possono ottenere dei filtri di visibilità degli articoli vendibili.

Sono ammesse le seguenti ricerche per:

- descrizione articolo;
- codice articolo aziendale;
- codice articolo del cliente;
- assortimento;
- categorie di prodotto;
- classifiche gerarchiche

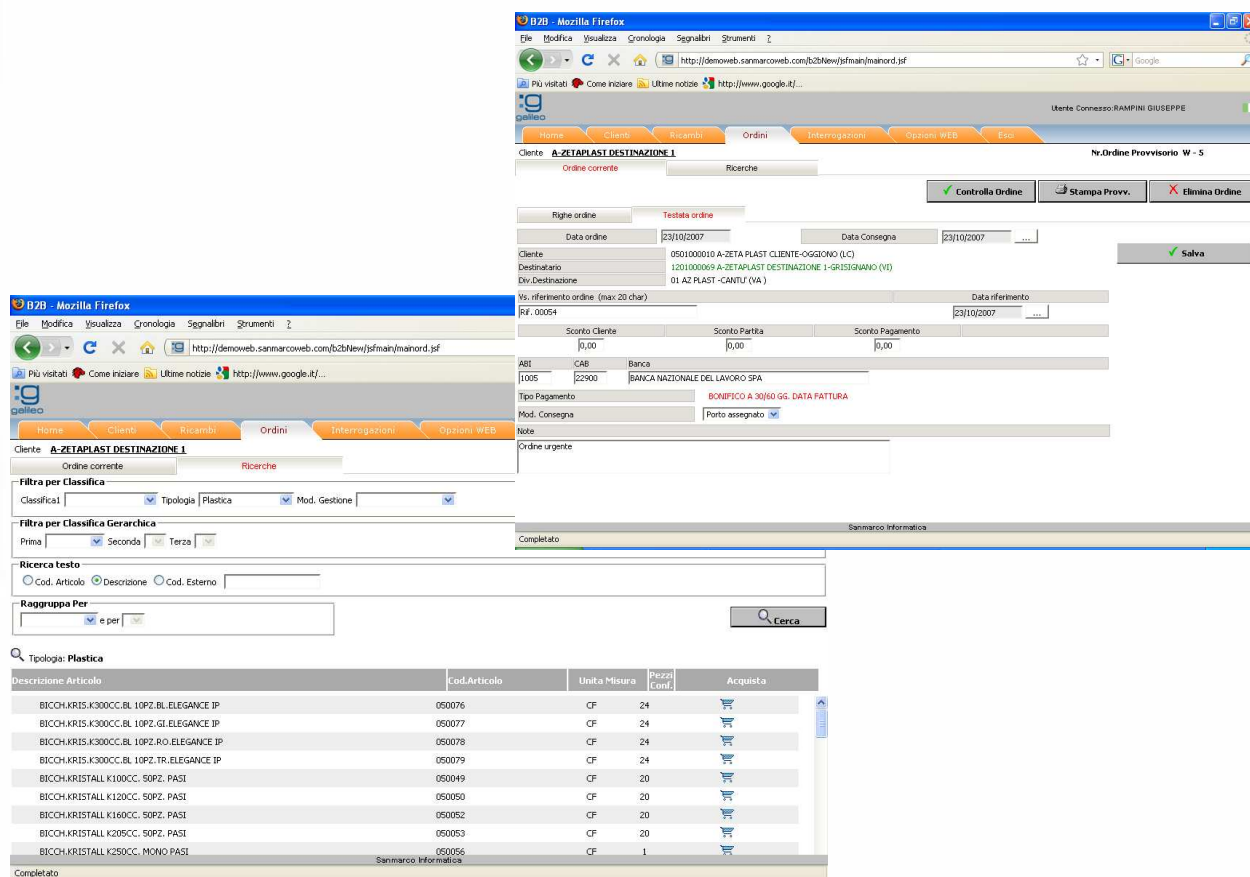

**Testata ordine**

Data ordine: 23/10/2007      Data Consegna: 23/10/2007

Cliente: 0501000010 A-ZETA PLAST CLIENTE-OGGIONO (L.C.)

Destinatario: 1301000069 A-ZETA PLAST DESTINAZIONE 1-SRISIGLIANO (VI)

Div. Destinazione: 01 A2 PLAST -CANTU' (VA)

Salva

---

**Filtra per Classifica**

Classificati: [ ]      Tipologia: Plastica      Mod. Gestione: [ ]

**Filtra per Classifica Gerarchica**

Prima: [ ]      Seconda: [ ]      Terza: [ ]

**Ricerca testo**

Cod. Articolo     Descrizione     Cod. Esterno

**Raggruppa Per**

[ ] e per [ ]     

**Tipologia: Plastica**

Descrizione Articolo	Cod. Articolo	Unita Misura	Prezzo Conf.	Acquista
BICCH.KRIS.K300CC.BL.10PZ.BL.ELEGANCE IP	050076	CF	24	<input type="button" value="C"/>
BICCH.KRIS.K300CC.BL.10PZ.GI.ELEGANCE IP	050077	CF	24	<input type="button" value="C"/>
BICCH.KRIS.K300CC.BL.10PZ.RO.ELEGANCE IP	050078	CF	24	<input type="button" value="C"/>
BICCH.KRIS.K300CC.BL.10PZ.TR.ELEGANCE IP	050079	CF	24	<input type="button" value="C"/>
BICCH.KRISTALL K100CC. SOPZ. PASTI	050049	CF	20	<input type="button" value="C"/>
BICCH.KRISTALL K120CC. SOPZ. PASTI	050050	CF	20	<input type="button" value="C"/>
BICCH.KRISTALL K160CC. SOPZ. PASTI	050052	CF	20	<input type="button" value="C"/>
BICCH.KRISTALL K205CC. SOPZ. PASTI	050053	CF	20	<input type="button" value="C"/>
BICCH.KRISTALL K250CC. MONO PASTI	050056	CF	1	<input type="button" value="C"/>

## MODULO RICAMBI

Il modulo ricambi si colloca all'interno di **Galileo Ordini Web on line** come strumento per l'individuazione e l'eventuale ordine della singola parte ricambio a partire dalle tavole che definiscono il prodotto finito. Una serie di selezioni guidano l'utente nell'individuazione della parte ricambio cercata.

### SELEZIONE DEL PRODOTTO FINITO

L'insieme dei prodotti finiti pubblicati, ovvero quelli per i quali l'azienda intende fornire le informazioni sui ricambi, può essere organizzato in classifiche (fino a tre livelli) in maniera da consentire una selezione ragionata del prodotto per il quale si sta ricercando la parte ricambio.

La possibilità di associare un'immagine a ciascuna voce di classifica, fornisce all'utente un ulteriore aiuto visivo nell'individuazione del prodotto.

Questa prima sezione di ricerca, una volta individuato il prodotto finito, evidenzia la foto del prodotto finito, l'eventuale documentazione associata (istruzioni di montaggio, schede tecniche ecc.) ed un link per la generazione del manuale cartaceo del prodotto stesso (esplosi e distinte organizzati come indicato più avanti).

### SELEZIONE DELLA TAVOLA ESPLOSO

Le parti di ricambio di ciascun prodotto finito possono essere organizzate in tante tavole (esplosi) quanti i gruppi che lo compongono.

Alla selezione del prodotto finito segue, quindi, così come accadrebbe nella consultazione di un manuale cartaceo, la selezione del gruppo interessato dalla parte ricambio.

Per le tavole che rappresentano gruppi complessi è prevista un'ulteriore suddivisione in fogli che corrispondono ad altrettanti esplosi. Un'anteprima del gruppo aiuta visivamente l'utente nella selezione della tavola.

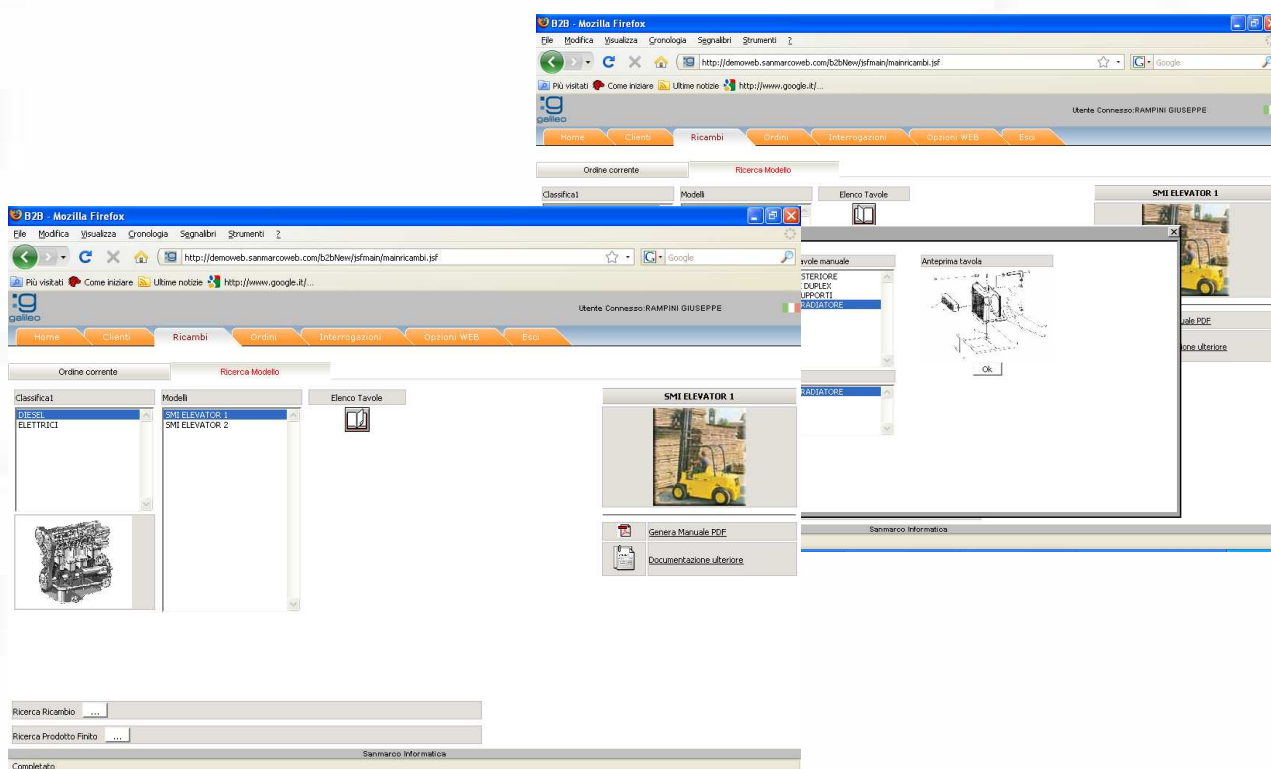

- Navigation:** A top menu bar with options like 'Home', 'Clienti', 'Ricambi', 'Ordini', 'Interrogazioni', 'Opzioni WEB', and 'Esplosi'.
- Search and Filter:** A 'Ricerca Modello' (Search Model) section with dropdowns for 'Classificati' (classified) and 'Modelli' (models).
- Product Selection:** A list of models including 'SMI ELEVATOR 1' and 'SMI ELEVATOR 2'. A detailed view for 'SMI ELEVATOR 1' shows a product image and a list of components.
- Exploded View:** A pop-up window titled 'Anteprima tavola' (Preview drawing) showing a 3D exploded view of a 'RAGGIATORE' (blade) component.
- Documentation:** A 'Genera Manuale PDF' (Generate PDF Manual) button and a 'Documentazione ulteriore' (Further documentation) link.
- Footer:** A 'Sanmarco Informatica' logo and a 'Completato' (Completed) status indicator.

## SELEZIONE DELLA PARTE RICAMBIO

La tavola (o il foglio) selezionata al punto precedente viene visualizzata con a fronte la distinta delle parti ricambio presenti nel gruppo.

È quindi possibile individuare e selezionare la parte ricambio sia dalla distinta sia dall'immagine dell'esploso (previa sensibilizzazione dell'immagine tramite apposito strumento esterno). Per ciascuna voce di distinta (posizione numerica o alfanumerica presente nell'esploso) possono essere associati uno o più codici articolo ricambio: è possibile infatti definire delle varianti (con relative note esplicative) per distinguere tra versioni dello stesso prodotto finito che differiscono solo per alcune parti ricambio o parti ricambio sostituite con nuovi codici articolo a partire da una certa data.

La selezione della voce di distinta (o dell'area sensibile dell'esploso) apre una scheda di dettaglio del ricambio con l'eventuale foto.

La semplice consultazione dei ricambi si conclude a questo livello; nel caso in cui invece sia iniziata la compilazione di un ordine è possibile da questo punto aggiungere il codice ricambio come riga ordine, visualizzandone le informazioni commerciali.

## ORDINE RICAMBI

L'ordine ricambi viene normalmente distinto dall'ordine di prodotto finito e si colloca pertanto all'interno dell'area ricambi stessa. L'intera gestione dell'ordine ricambi (selezione del cliente, destinatario, inserimento con condizioni commerciali e scontistica associata), è perfettamente analoga agli ordini web standard fatta eccezione per la ricerca degli articoli che avviene tramite la procedura di selezione vista sopra.

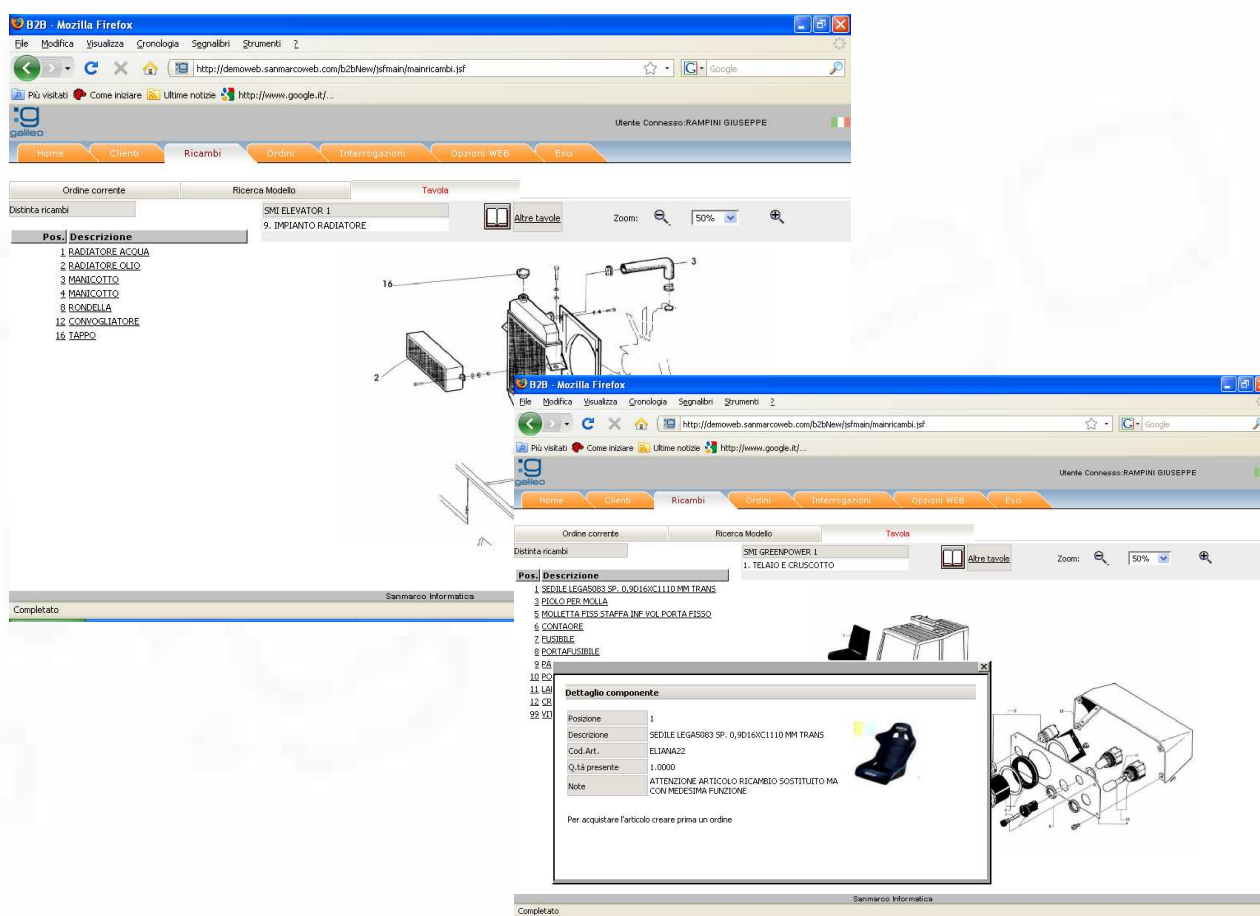

The main interface features a navigation menu with options: Home, Clienti, Ricambi, Ordini, Informazioni, Opzioni WEB, and Esito. The current view is 'Ricambi'.

The search results show a table with columns 'Pos.' and 'Descrizione':

Pos.	Descrizione
1	RADIATORE ACQUA
2	RADIATORE OLIO
3	MANICOTTO
4	MANICOTTO
8	BOMBELLA
12	CONVOSIATORE
16	TABCO

The selected part is '9. IMPIANTO RADIATORE'. The interface shows a technical drawing of the radiator assembly with numbered callouts (1, 2, 3, 16) corresponding to the parts in the list.

The search results also show a table with columns 'Pos.' and 'Descrizione':

Pos.	Descrizione
1	SEDILE LEGAS083 SP_0_3D16XC1110MM TRANS
2	PICOLO PER MOLLA
5	MOLLETTA FISSA STAFFA INF VOL FORATA FISSO
6	SCINTILLARE
7	FUSIBILE
8	PORTAFUSIBILE
9	BA
10	FO
11	LEI
12	CE
92	VI

The selected part is '1. TELAIO E CRUSCOTTO'. The interface shows a technical drawing of the chassis and dashboard assembly with numbered callouts (1, 2, 3, 5, 6, 7, 8, 9, 10, 11, 12, 92).

A detailed view of a component is shown, including its position, description, code, and quantity:

Posizione	1
Descrizione	SEDILE LEGAS083 SP_0_3D16XC1110MM TRANS
Cod. Art.	ELJANA22
Q.tà presente	1.0000
Note	ATTENZIONE ARTICOLO RICAMBIO SOSTITUITO MA CON MEDESIMA FUNZIONE

The note indicates: "Per acquistare l'articolo creare prima un ordine".

## GESTIONE DISTINTE RICAMBI

La creazione e gestione delle distinte ricambio dei prodotti finiti pubblicati e delle immagini avviene tramite un'apposita sezione dell'applicativo visibile dagli utenti amministratori.

Tutte le voci presenti all'interno delle distinte possono essere inserite in più lingue così da poter essere visualizzate da parte dell'utente finale nella lingua da lui utilizzata.

## GENERAZIONE DEL MANUALE PDF

Come accennato in precedenza è possibile ottenere una versione aggiornata in tempo reale del manuale relativo a ciascun prodotto finito.

Il manuale è costituito da un indice delle tavole dei gruppi, seguito da ciascuna tavola e dalla distinta delle parti in essa presenti.

Esso viene creato al momento del download a partire dalle distinte e dalle immagini presenti in quel momento sul server, pertanto rappresenta una versione sempre aggiornata della documentazione ricambi del prodotto finito.

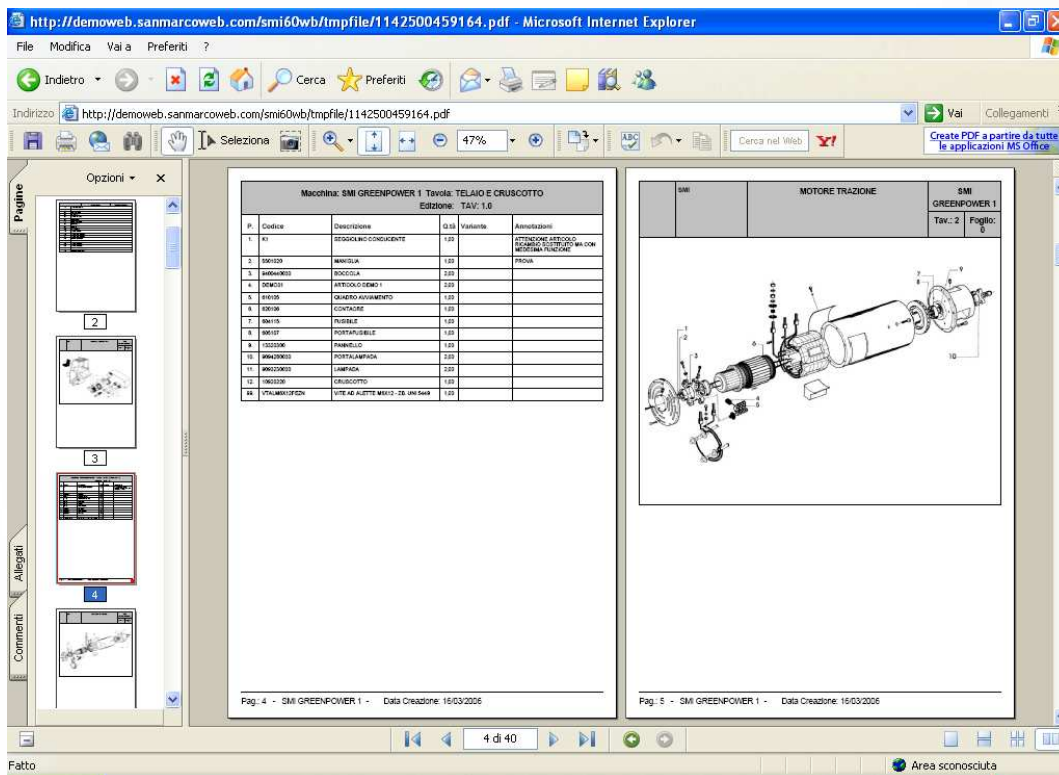

N°	Descrizione	Q.tà	Valore	Amministrazione
1	GEOSCANCO CONDIZIONE	1,00		ATTENZIONE: ATTEGGIAMENTO E CARICO: RESISTENZA MOTORE: FUNZIONA
2	SMI02001	1,00		PROVA
3	SMI04001	1,00		
4	SMI0301	1,00		
5	SMI0302	1,00		
6	SMI0303	1,00		
7	SMI0304	1,00		
8	SMI0305	1,00		
9	SMI0306	1,00		
10	SMI0307	1,00		
11	SMI0308	1,00		
12	SMI0309	1,00		
13	SMI0310	1,00		
14	SMI0311	1,00		
15	SMI0312	1,00		
16	SMI0313	1,00		
17	SMI0314	1,00		
18	SMI0315	1,00		
19	SMI0316	1,00		
20	SMI0317	1,00		
21	SMI0318	1,00		
22	SMI0319	1,00		
23	SMI0320	1,00		
24	SMI0321	1,00		
25	SMI0322	1,00		
26	SMI0323	1,00		
27	SMI0324	1,00		
28	SMI0325	1,00		
29	SMI0326	1,00		
30	SMI0327	1,00		
31	SMI0328	1,00		
32	SMI0329	1,00		
33	SMI0330	1,00		
34	SMI0331	1,00		
35	SMI0332	1,00		
36	SMI0333	1,00		
37	SMI0334	1,00		
38	SMI0335	1,00		
39	SMI0336	1,00		
40	SMI0337	1,00		
41	SMI0338	1,00		
42	SMI0339	1,00		
43	SMI0340	1,00		
44	SMI0341	1,00		
45	SMI0342	1,00		
46	SMI0343	1,00		
47	SMI0344	1,00		
48	SMI0345	1,00		
49	SMI0346	1,00		
50	SMI0347	1,00		
51	SMI0348	1,00		
52	SMI0349	1,00		
53	SMI0350	1,00		
54	SMI0351	1,00		
55	SMI0352	1,00		
56	SMI0353	1,00		
57	SMI0354	1,00		
58	SMI0355	1,00		
59	SMI0356	1,00		
60	SMI0357	1,00		
61	SMI0358	1,00		
62	SMI0359	1,00		
63	SMI0360	1,00		
64	SMI0361	1,00		
65	SMI0362	1,00		
66	SMI0363	1,00		
67	SMI0364	1,00		
68	SMI0365	1,00		
69	SMI0366	1,00		
70	SMI0367	1,00		
71	SMI0368	1,00		
72	SMI0369	1,00		
73	SMI0370	1,00		
74	SMI0371	1,00		
75	SMI0372	1,00		
76	SMI0373	1,00		
77	SMI0374	1,00		
78	SMI0375	1,00		
79	SMI0376	1,00		
80	SMI0377	1,00		
81	SMI0378	1,00		
82	SMI0379	1,00		
83	SMI0380	1,00		
84	SMI0381	1,00		
85	SMI0382	1,00		
86	SMI0383	1,00		
87	SMI0384	1,00		
88	SMI0385	1,00		
89	SMI0386	1,00		
90	SMI0387	1,00		
91	SMI0388	1,00		
92	SMI0389	1,00		
93	SMI0390	1,00		
94	SMI0391	1,00		
95	SMI0392	1,00		
96	SMI0393	1,00		
97	SMI0394	1,00		
98	SMI0395	1,00		
99	SMI0396	1,00		
100	SMI0397	1,00		

## INTERROGAZIONI

Il modulo interrogazioni e statistiche comprende una serie di prospetti e statistiche, abilitabili o meno a seconda dei permessi dell'utente collegato, che riportano i dati relativi alla situazione dell'agente e dei clienti di sua competenza.

Tutte le interrogazioni sono eseguite direttamente sul database di Galileo e rappresentano quindi la situazione in tempo reale. Alcune di esse sono esportabili in formato Pdf o Microsoft Excel per successive considerazioni off-line.

### STATO ORDINI

Analizza il tracking ordini che riguardano l'utente (quelli inseriti tramite web e quelli pervenuti al gestionale tramite altre vie).

In particolare sono a disposizione dell'utente tre diverse prospettive per l'individuazione dello specifico ordine o la visualizzazione immediata degli ordini inevasi.

### ELENCO DOCUMENTI

Visualizza i documenti (Bolle e DDT) riferiti ai clienti di competenza dell'utente collegato.

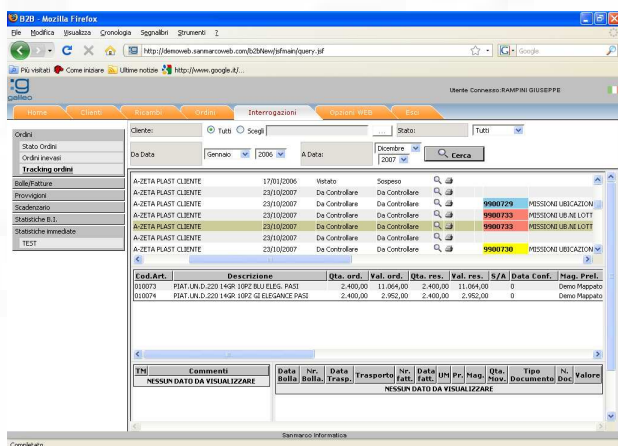

Ord.	Stato Ord.	Ordini inevasi	Tracking ordine
17010306	Non Saldato		
23102007	Non Saldato		
23102007	Non Saldato		
23102007	Non Saldato		
23102007	Non Saldato		
23102007	Non Saldato		
23102007	Non Saldato		
23102007	Non Saldato		

### INTERROGAZIONE PROVVIGIONI

Fornisce la situazione provvigioni sul fatturato in un determinato range di date per l'agente collegato.

### SCADENZE CLIENTE

Fornisce l'elenco scadenze maturate dai clienti dell'agente con: numero fattura, data fattura, effetto, importo e data scadenza.

### STATISTICHE IMMEDIATE

**Galileo B2B** integra inoltre il modulo Statistiche Immediate esponendone le informazioni in un unico punto di accesso per l'agente e filtrandone le informazioni relativamente a quanto di sua competenza.

In particolare le interrogazioni sui dati statistici di ordinato e fatturato sono configurabili dall'utente amministratore tramite apposito cruscotto WEB.

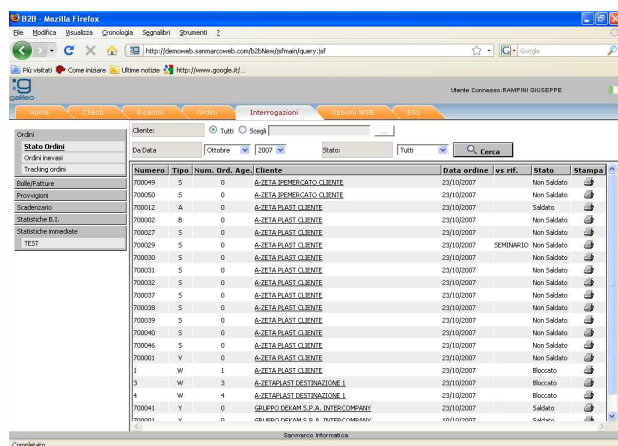

Numero	Tipo	Num. Ord.	Age	Cliente	Data ordine	vs. rif.	Stato	Stampa
700099	S	0		AZETA BEMERCATO CLIENTE	23/10/2007		Non Saldato	
700050	S	0		AZETA BEMERCATO CLIENTE	23/10/2007		Non Saldato	
700042	A	0		AZETA PLAST CLIENTE	23/10/2007		Saldato	
700002	B	0		AZETA PLAST CLIENTE	23/10/2007		Non Saldato	
700027	S	0		AZETA PLAST CLIENTE	23/10/2007		Non Saldato	
700029	S	0		AZETA PLAST CLIENTE	23/10/2007		Non Saldato	
700030	S	0		AZETA PLAST CLIENTE	23/10/2007		Non Saldato	
700031	S	0		AZETA PLAST CLIENTE	23/10/2007		Non Saldato	
700032	S	0		AZETA PLAST CLIENTE	23/10/2007		Non Saldato	
700037	S	0		AZETA PLAST CLIENTE	23/10/2007		Non Saldato	
700038	S	0		AZETA PLAST CLIENTE	23/10/2007		Non Saldato	
700039	S	0		AZETA PLAST CLIENTE	23/10/2007		Non Saldato	
700040	S	0		AZETA PLAST CLIENTE	23/10/2007		Non Saldato	
700046	S	0		AZETA PLAST CLIENTE	23/10/2007		Non Saldato	
700051	W	0		AZETA PLAST CLIENTE	23/10/2007		Non Saldato	
1	W	1		AZETA PLAST CLIENTE	23/10/2007		Bloccato	
3	W	3		AZETA PLAST DESTINAZIONE 1	23/10/2007		Bloccato	
4	W	4		AZETA PLAST DESTINAZIONE 1	23/10/2007		Bloccato	
700041	Y	0		SALPOCOPIAM S.P.A. INTERCOMMER	23/10/2007		Saldato	
700043	X	0		GRUPPO PERAM S. P. INTERCOMMER	19/10/2007		Chiam.	

## ALTRE FUNZIONALITA'

### STRUTTURA DI VISUALIZZAZIONE

Permette all'utente con specifica abilitazione, generalmente Agenti capoparea o utenti direzionali, di navigare nell'applicazione per conto di utenti presenti in un' apposita struttura gerarchica di visualizzazione avendo quindi accesso alle interrogazioni dello specifico utente selezionato.

### AREA DI PARGHEGGIO ORDINI

Risiede sul sistema gestionale aziendale e permette all'ufficio commerciale preposto di verificare gli ordini ricevuti tramite **Galileo B2B**, convalidarli e passarli in carico alla gestione ordini clienti del gestionale.

### GESTIONE UTENTI

È un modulo WEB ad uso aziendale per la gestione delle abilitazioni degli utenti (Gestione Utenti) con assegnazione delle credenziali di accesso (Utente e password), collegamento ai singoli agenti o clienti del gestionale ed eventuale assegnazione del periodo di validità.

### STATISTICHE DI UTILIZZO

È un'opzione visibile dagli utenti aziendali che consente di vedere il numero di accessi effettuati da ciascun utente abilitato e il numero di ordini chiusi per mese.

## INSERIMENTO ORDINI OFF LINE

Cosa il programma fa allo stato attuale:

### RUBRICA CLIENTI

Esiste una rubrica dei clienti tramite la quale è possibile ricercare, selezionare e visualizzare dati generali e contabili del cliente stesso.

### INTERROGAZIONI

- Fatturato giornaliero;
- Fatturato mensile;
- Fatturato per cliente;
- Visualizzazione insoluti cliente.

Visualizza Statistiche

Fatturato Mensile per Cliente SANMARCOINFORMATICA SPA

ANNO 2010 Nuova Ricerca

Anno 2010	Valore	Anno 2009	Valore	Scost.
Gennaio	3.102,86	Gennaio	2.739,07	13,36%
Febbraio	3.476,36	Febbraio	2.426,94	43,07%
Marzo	2.829,99	Marzo	3.361,58	-16,81%
Aprile	2.803,52	Aprile	3.445,74	-24,53%
Maggio	2.253,46	Maggio	1.927,24	62,52%
Giugno	1.547,87	Giugno	1.156,29	42,27%
Luglio	7.059,44	Luglio	0,450,02	-16,46%
Agosto	590,54	Agosto	663,22	-11,76%
Settembre	6.143,20	Settembre	7.240,26	-16,15%
Ottobre	1.524,93	Ottobre	1.922,43	-17,42%
Novembre	0,00	Novembre	2.258,99	
Dicembre	0,00	Dicembre	1.982,39	
Totale	31.692,26		37.187,07	-14,88%

Home Ordine Ordine Storico Ordini Invia dati Statistiche

## PROGRAMMI DI ALLINEAMENTO CON IL GESTIONALE

Tramite questa funzionalità il programma consente:

- UPLOAD ordini;
  - DOWNLOAD anagrafiche necessarie alla composizione dell'ordine: CLIENTI\*, LISTINI\*, ARTICOLI;
  - DOWNLOAD immagini associate agli articoli.
- (\*) solo quelli legati all'agente di collegamento.

## STORICO ORDINI

Il programma consente di visualizzare, stampare ed esportare (PDF, XLS) la lista degli ordini spediti da parte dell'agente tramite il modulo off-line.

## IMMISSIONE ORDINE

Permette la compilazione di un ordine per ciascun cliente di pertinenza dell'agente collegato.

In fase di creazione di un nuovo ordine è possibile:

- selezionare il cliente ed eventuali diverse destinazioni associate al cliente stesso;
- Creare un riferimento proprio per l'ordine, utile per seguire lo stato dell'ordine con gli strumenti di tracking;
- Immissione articoli tramite lettura bar code.

Individuato l'articolo per l'ordine, è possibile visualizzare i dati commerciali reperiti da gestionale in linea con le condizioni commerciali applicate all'ordine in corso. In particolare risulta visibile:

- prezzo lordo e al netto degli sconti;
- scontistica applicata;
- L'immagine del prodotto;
- Visualizzazione con colori diversi se un articolo non è disponibile a magazzino e/o se è in arrivo (esiste un ordine a fornire associato).

La scheda articolo consente l'inserimento della riga ordine specificandone:

- quantità in ordine;
- commenti di riga;

Ad ordine inviato è possibile generare una stampa così da poter conservare una copia cartacea dell'ordine stesso.

L'ordine può rimanere parcheggiato fintanto che l'utente che l'ha compilato non decida di inviarlo all'azienda. In questo modo è possibile per l'agente compilare l'ordine in tempi diversi o verificarlo in un secondo momento prima di inviarlo all'azienda stessa.

Immissione ordine tramite portatili Touch screen.

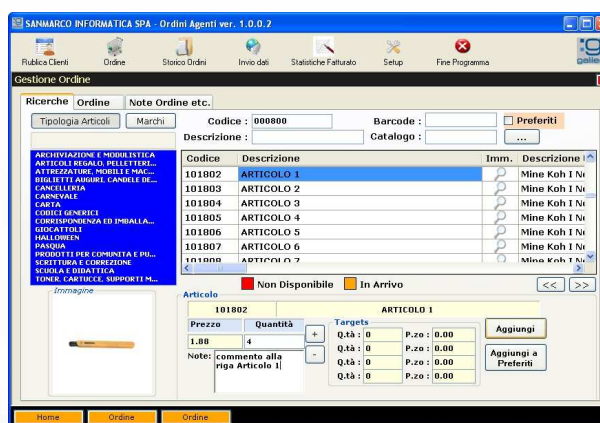
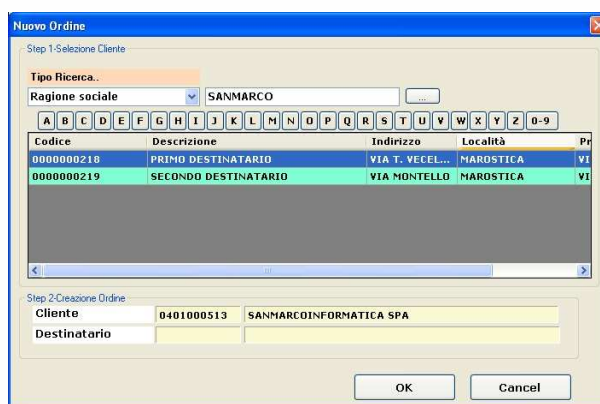

## REQUISITI

### Requisiti software:

- Sistema Operativo: WINDOWS XP o superiore;
- Windows Update aggiornato all'ultima release;
- Crystal Report (che dobbiamo installarlo noi);
- statistiche SMI.

### Requisiti Hardware:

- 500 MB di spazio libero su disco;
- almeno 2 Gigabyte di RAM;
- collegamento a internet.

## IGALILEO

### CARATTERISTICHE

La finalità del modulo è di proporre la consultazione di alcune informazioni di Galileo relative all'area clienti, articoli, scadenziari e situazione ordini su dispositivi mobili Apple.

### FUNZIONALITA'

#### Area clienti:

- Portafoglio clienti per agente;
- Anagrafica Generale del cliente;
- Classificazione;
- Dati amministrativi;
- Dati logistici;
- Situazione pagamenti (scaduto/a, in scadenza);
- Storico articoli acquistati (riporta la lista degli articoli acquistati dal cliente nel corso dell'ultimo anno con l'ultimo prezzo applicato);
- Situazione ordini parametrizzata.

#### Area Articoli:

- Consultazione degli articoli a listino;
- Dati commerciali;
- Dati Tecnici;
- Classificazioni;
- Dimensioni;
- Disponibilità;
- Documentazione allegabile in formato PDF.

#### Scadenziario:

- La visualizzazione elenca i pagamenti (scaduti e a scadere) dei clienti del profilo (agente) collegato.

### Notizie:

- La sezione pubblica le informazioni e notizie che l'azienda inserisce nell'apposito cruscotto WEB in back-office. Lo strumento può essere utilizzato come canale di comunicazione tra l'azienda e i propri agenti.

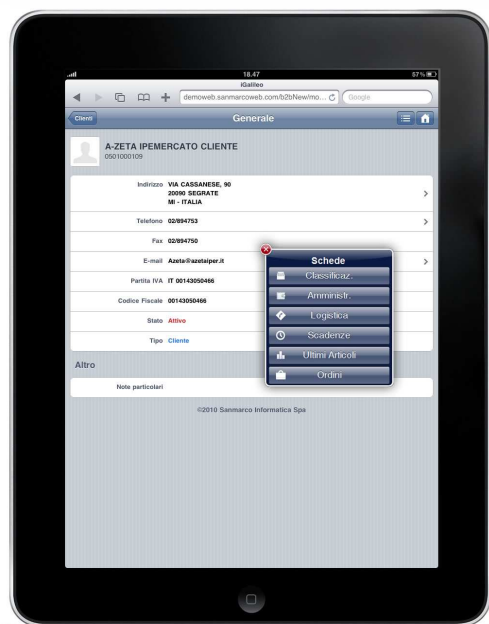

# Knowledge Company

## Sanmarco Informatica Spa

Via Vittorio Veneto 153

36040 - Grisignano Di Zocco (VI) Italy

Tel. +39 0444 419333

Fax +39 0444 419300

Part. IVA Reg. Impr. Cod. Fisc. 01712150240

R.E.A. VI 179676

Cap. Soc. Euro 300.000,00 i.v.

## Filiali

Vimercate (MI) +39 039 625121

Tavagnacco (UD) +39 0432 551611

Reggio Emilia +39 0522 271160

[www.sanmarcoinformatica.it](http://www.sanmarcoinformatica.it)

[commerciale@anmarcoinformatica.it](mailto:commerciale@anmarcoinformatica.it)

[info@anmarcoinformatica.it](mailto:info@anmarcoinformatica.it)